

Compte-rendu Web'RCP 06.09.07

CLE. C. n°1

Liste des participants

Pr. A. BAKHATAR (CHU Casablanca, Maroc)
Pr. A. TAYTARD (CHU Bordeaux)

Dr. JL. TOUBOUL (CH Chalon-sur-Saône)
Dr. A. SCHERPEREEL (CHU Lille)
Dr. JM. VERNEJOUX (CHU Bordeaux)

Identification patient

CLE. C., 56 ans, sexe féminin.

Motif de la réunion

Avis thérapeutique.

Clinique générale

- OMS (score d'autonomie) : 0/4.
- Poids : 42 kg (stable) ; taille : 1,57 m.
- Circonstances de découverte : manifestations cliniques.

- Statut thérapeutique : non traité antérieurement.
- Traitement déjà réalisé : aucun.
- Rechute : non.

Tumeur

- Siège de la tumeur : poumon

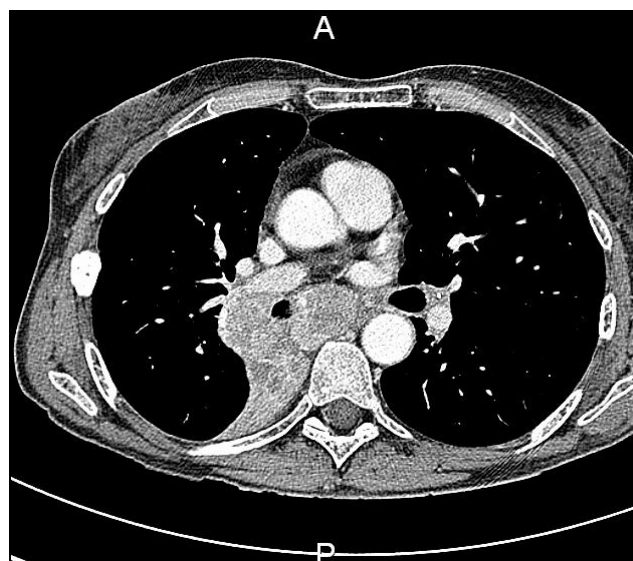

Taille de la lésion : 32 mm

- Histologie (tronc intermédiaire) : Cancer à Petites Cellules.
- IRM rachis : infiltration espace épidural T1 à T4 avec refoulement de la moelle.

Question posée : classification cTNM et proposition thérapeutique ?

Réponse - RCP Originelle

- classification cTNM : cT : 4 ; cN : 2 ; cM : 1
- proposition thérapeutique : chimiothérapie (AVI) ; décompression médullaire chirurgicale.

Réponse - Web'RCP : synthèse

- classification : idem
- proposition thérapeutique : décompression médullaire puis chimiothérapie (CDDP-VP16).

Mots clés : cancer, petite, cellule, chimiothérapie, chirurgie, CPC, traitement, TNM.